ackermann
+raff

Städtebauliche Neuordnung des Areals an der Kirche St. Elisabeth in Ulm

Lageplan

Söflinger
KIRCHPLATZ
Sitzen
KITA
Gemeindehaus
Elisabethenstraße
Brucherstraße
QUARTIERSPLATZ
Best. Baum
Wohnen
Wohnen
VI
VI+D
III
II
I
Wohnen
TG
GRÜNE MITTE
Freibereich KITA

Grundriss EG

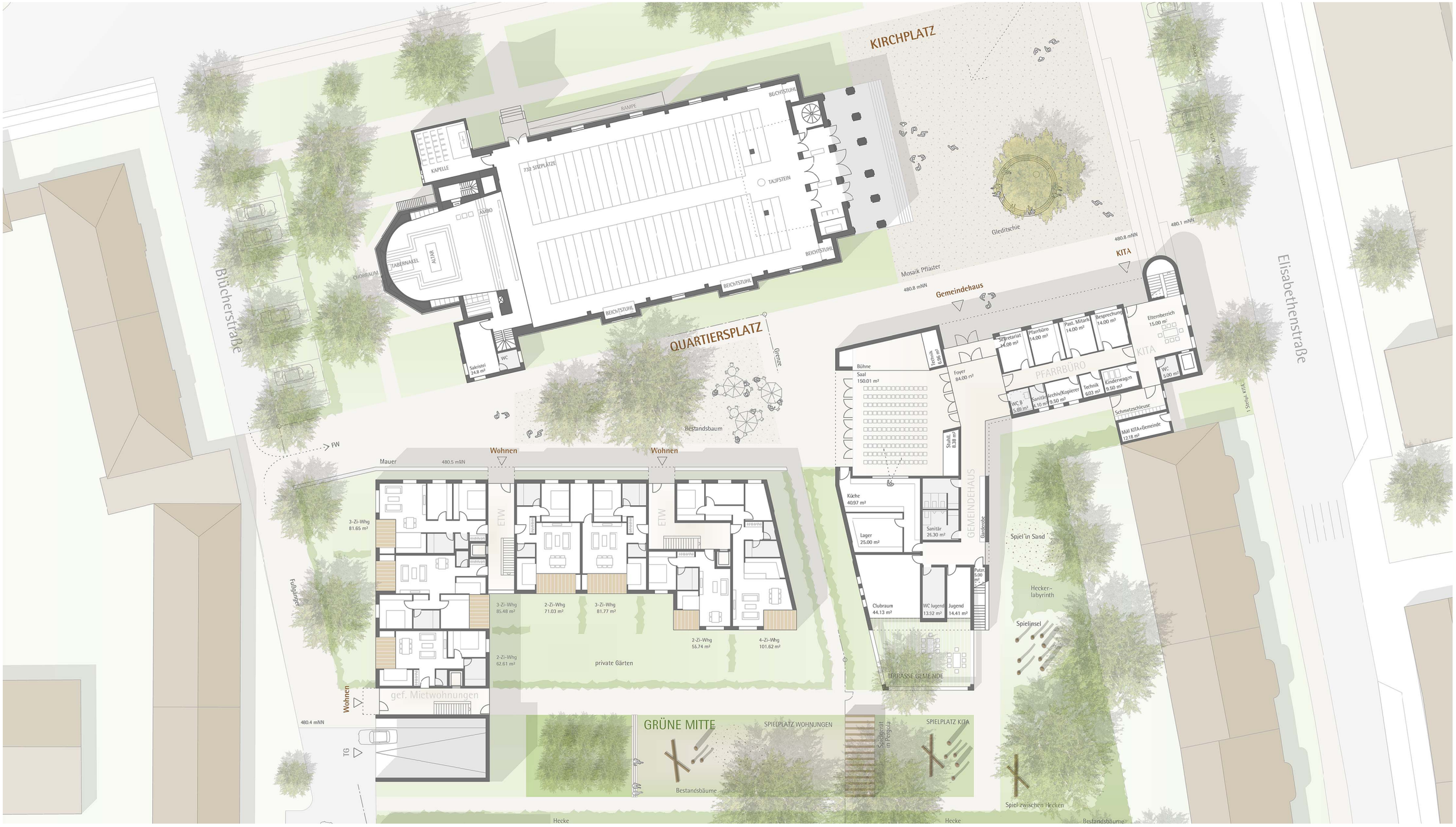

Grundriss Regelgeschoss/1.OG

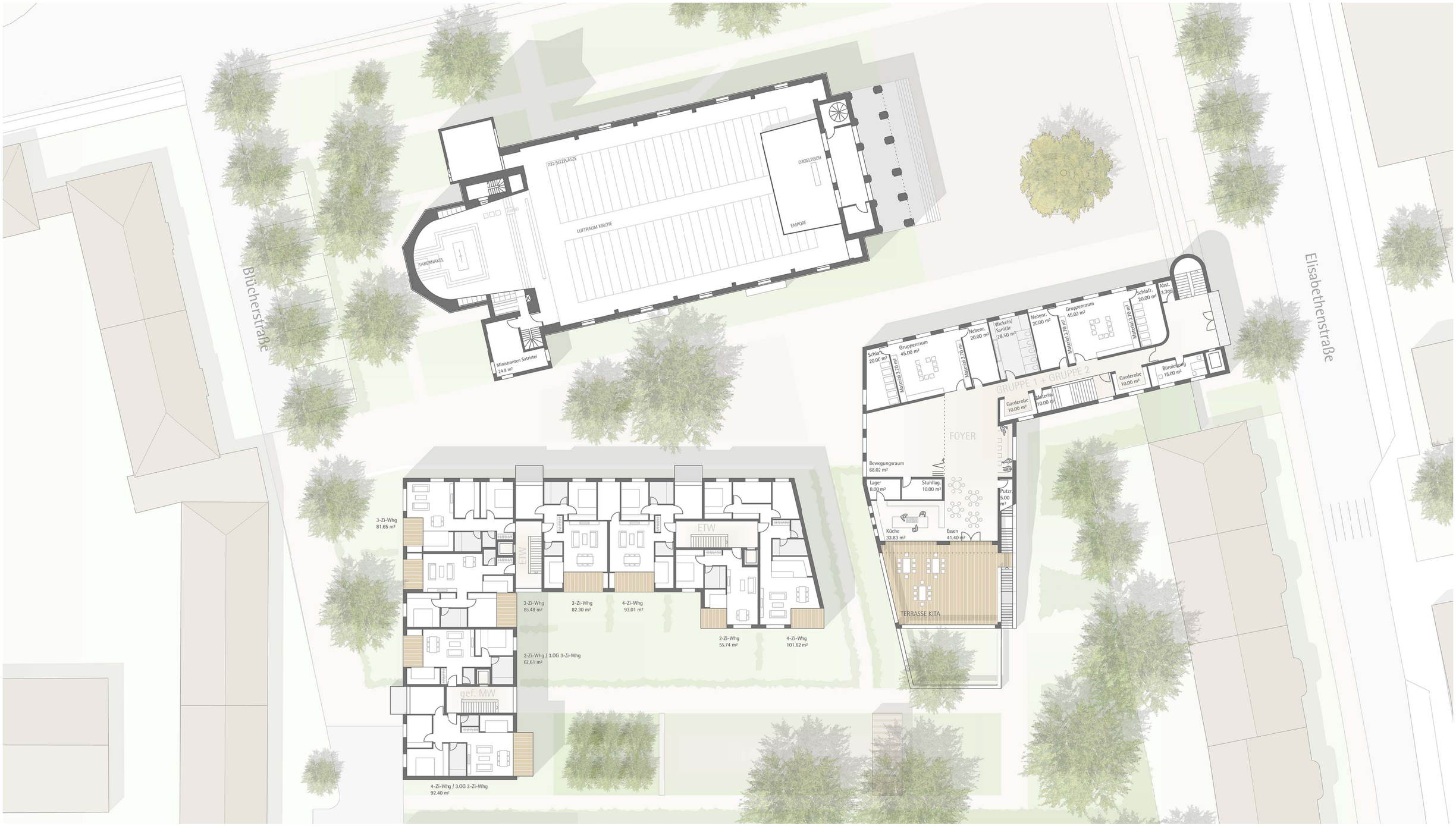
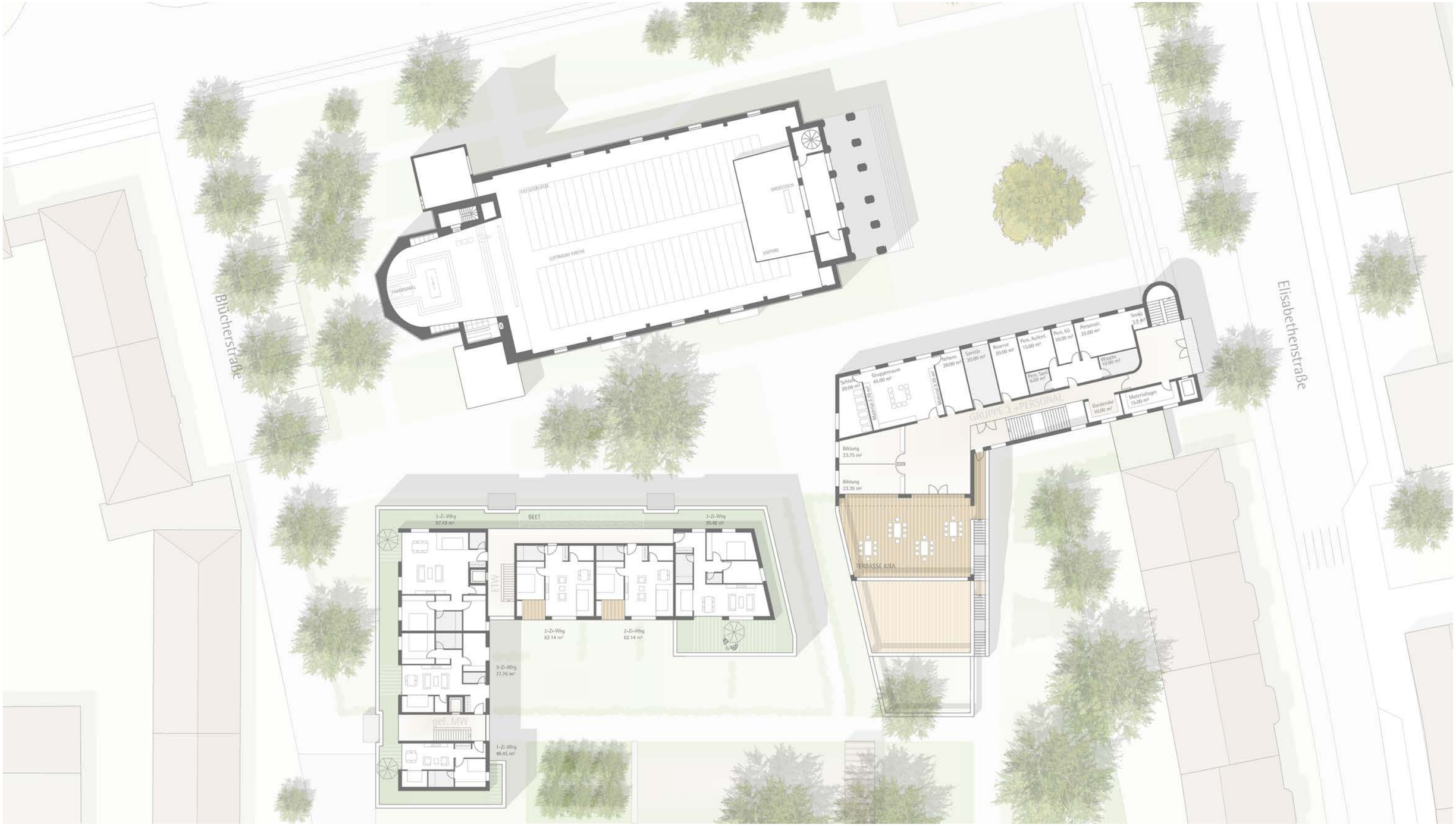
Grundriss Dachgeschoss/2.OG